

O Trilho de Annick e Marc (1)

Date de départ : 28 Mai 2015
 Lieu de départ : LISBONNE
 à pied à cheval à vélo
 Nom : ANNICK
 Prénom :
 Adresse :
 Ville : LISBOA
 Code postal :
 Pays : FRANCE
 Nationalité : FRANÇAISE
 Numéro Carte d'identité :
 ou
 Numéro du passeport :

Cumplió la peregrinación
 Oficina de Peregrinación
 rúa do Villado 1 - Santiago de Compostela
 27 JUN 2015

La fecha de llegada a Santiago de Compostela
 (date d'arrivée)

Ce carnet du pèlerin
 a été délivré par

 Date : 24/4/2015



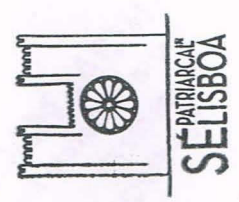

Fecha/Date: 24.5.2015



Fecha/Date:



Fecha/Date: 28/5/2015

29.5.2015
 Susane bde
 Quinta Bara-mar

Empresa Municipal para Gestão de Infra-estruturas em actividades Turísticas
 (Administração)
GIATUL
 Fecha/Date: 30 Maiores



Fecha/Date: 1.06.2015

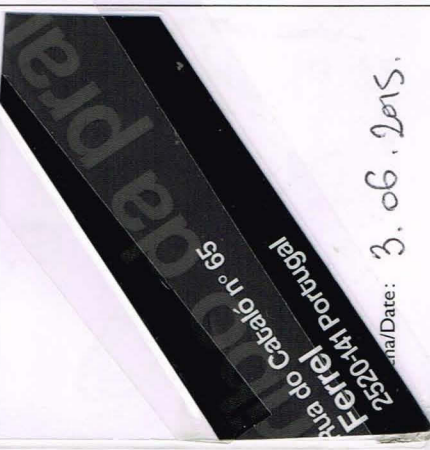

Fecha/Date: 3.06.2015

O Trilho de Annick e Marc (1)

Bonjour Luis,

Voici quelques éléments de notre chemin portugais le long de la côte !

Dans les camping Orbitur, nous avons loué des bungalows avec sanitaires privés pour 20€ la nuit pour 2 personnes. (c'est 16€ pour une personne). Les pousadas de Juventude font une remise de 10% pour les peregrinos avec credential.

- Camping Orbitur à Guincho



petit bungalow pour 2 personnes, sanitaires du camping, 15€ la nuit pour 2 personnes.

- Praia Grande :Quinta Beira Mar



Chambre spacieuse, très bon petit déjeuner, 50€ pour 2 personnes, petits déjeuners compris

O Trilho de Annick e Marc (1)

Traversée les pieds dans l'eau à Foz do Lisandro :

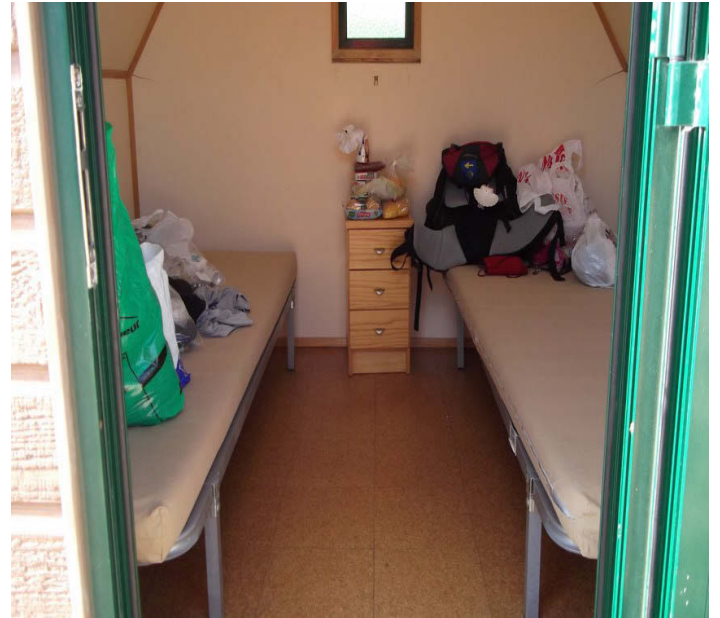

ECO RKUO Q'F'G'GTIEGKT'C: Tee pee pour 2 personnes, sanitaires du camping, snack sur place et petite épicerie .17€ la nuit pour 2 personnes.

-RTCK'FG'EQZQU:



O Trilho de Annick e Marc (1)

et Praia S° Lourenço, passage impossible en bas,



obligés de passer par le haut :

ce chemin commence bien mais après,,,,, : ce sont des cannes dans tous les sens.....



O Trilho de Annick e Marc (1)

C"UCPVC"ETW : Le camping n'a pas de bungalow à louer.

Auberge de jeunesse: "très bon accueil,
dortoir pour hommes et femmes séparés. 14€ par personne, petit déjeuner compris.

""

PRAIA de AREIA BRANCA : la passerelle pour traverser le Rio Grande n'existait pas, en travaux. Passage possible par la plage à marée basse. Auberge de jeunesse : une chambre avec sanitaires pour 2 personnes, petits déjeuners compris : 33€



- Étape Areia <Branca – Peniche :

Nous n'avons pas trouvé le chemin tracé en vert après le Forte de Paimogo. Des pêcheurs nous ont indiqué un chemin qui descendait à travers les rochers. Nous sommes arrivés sur une plage et puis remontés par les rochers. Nous avons traversé le ruisseau sur un pont avant la retenue d'eau , mais après : pas d'indication du chemin, nous avons tourné en rond au milieu des champs agricoles !

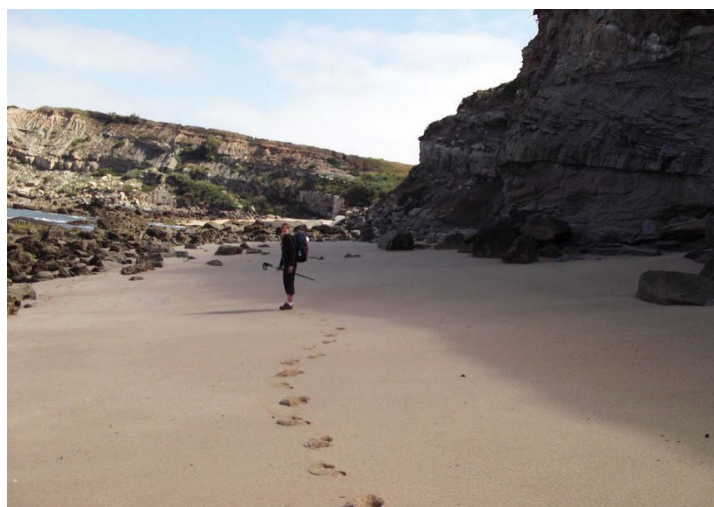
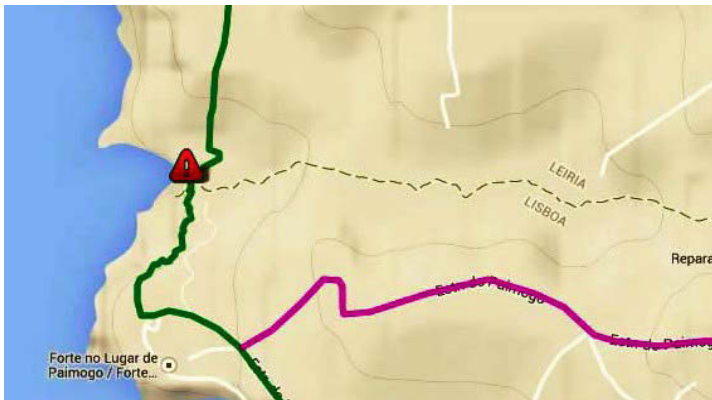

O Trilho de Annick e Marc (1)

–Arrivée à Peniche en suivant le sentier sur la dune et départ de Peniche en suivant la plage

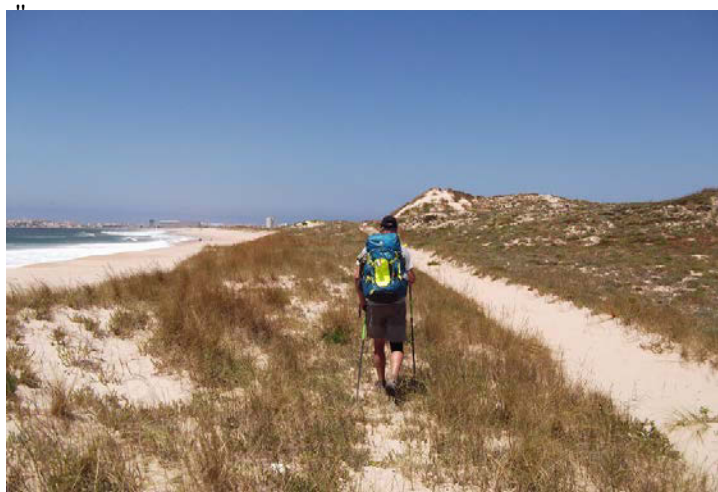

El camino do Facho est en mauvais état et s'effondre. Le passage est interdit.
Nous sommes quand même passés.



SAO MARTINHO DO PORTO

Camping Colina do sol :

bungalow proposé à 50€la nuit (trop cher)

Camping Baia Azul :

Très simple, avec sanitaires,

40€la nuit pour 2 personnes,

moins bien qu'orbitur.

